

Anlegeleitern

Anlegeleitern, Alu



Typ 8005

- Eloxierte, grifffreundliche Holme/ 35 mm tiefe Sprossen.
- Robuste, dauerstabile Mehrfach- verpressung.
- Höchste Holmstabilität gegen Beulung.
- Sehr ansprechendes Design.
- Maße: Lichte Weite ca. 405 mm, äußere Leiterbreite ca. 460 mm, Sprossenabstand 300 mm.

Stu- fen	Holm ca. m	Länge ca. m	Gewicht ca. kg	Best. Nr.	Preis €
5	1,50	3,3	800505	67,-	
6	1,82	3,9	800506	77,50	
7	2,10	4,4	800507	83,50	
8	2,42	5,0	800508	93,50	
9	2,70	5,7	800509	105,-	
10	3,00	6,1	800510	114,-	
11	3,32	6,8	800511	127,-	
12	3,62	7,4	800512	135,-	
13	3,90	8,0	800513	148,50	
14	4,20	8,8	800514	156,50	
15	4,50	9,2	800515	172,-	
16	4,80	10,0	800516	185,-	
17	5,10	10,5	800517	200,-	
18	5,40	10,9	800518	205,50	
19	5,70	11,8	800519	230,-	
20	6,0	14,1	800520	256,50	

Weitere Ausführungen auf Anfrage.

Schiebeleitern, Alu ohne Seilzug



Typ 6205

- Zweiteilig - jedes Teil auch einzeln verwendbar.
- Dauerstabile Holm/Sprossen-Mehrfach-Bördelung.
- Steckhaken mit Abhebesicherung.
- Ab Größe 14 mit Gleitrollen am oberen Leiternende.
- Maße: Lichte Weite ca. 310 mm, äußere Leiterbreite ca. 430 mm, Sprossenabstand 280 mm.

Stu- fen	Länge kurz ca. m	Länge lang ca. m	Gew. ca. kg	Best. Nr.	Preis €
6	1,96	3,05	6,5	620506	175,-
8	2,50	4,17	8,0	620508	226,-
10	3,05	5,00	10,5	620510	274,-
12	3,61	6,15	14,5	620512	324,-
14	4,20	7,25	17,5	620514	403,-
16	4,75	8,40	20,5	620516	494,-
18	5,29	9,20	24,0	620518	592,-

Stufenanlegeleitern, Leichtstahl



Typ 5500.3010

- Hochwertige Verarbeitung
- Reparaturfreundlich
- Äußere Leiterbreite 400 mm
- Serienmäßig mit 4 Einhängehaken
- Stufen Buche, natur
- Wangen grün pulverbeschichtet

Stu- fen	Haken für senkr. Höhe von-bis m	Leiter- länge m	Best. Nr.	Preis €
5	1,36 - 1,39	1,45	301005	94,00
6	1,59 - 1,62	1,70	301006	102,00
7	1,83 - 1,86	1,95	301007	111,50
8	2,07 - 2,10	2,20	301008	121,50
9	2,30 - 2,33	2,45	301009	135,00
10	2,54 - 2,57	2,70	301010	147,00
11	2,78 - 2,81	2,95	301011	157,50
12	3,01 - 3,04	3,20	301012	171,50

Kürzen auf Zwischenmaße: auf Anfrage
Senkr. Einhängehöhe angeben

Rohrhalter sind in Abständen von 0,80 - 1,20 m erforderlich!	Einhängerrohr silbergrau Kunststoffüberzug Ø 25 mm	Best.Nr. 070000	€ 11,00
Einzelrohrlänge bis ca. 6,0 m möglich	Rohrhalter mit Durchgang	Best.Nr.071111*	€ 4,20
	Rohrhalter mit Kappe	Best.Nr.073111*	€ 4,50

* für Selbstbauregale mit Blechschrauben

Stufenanlegeleiter eloxiert



Typ 8601

- eloxierte, ergonomisch geformte Aluminium-Holme
- Sehr ansprechendes Design
- Höchste Holmstabilität gegen Beulung
- Äußere Leiterbreite ca. 430 mm
- ohne Haken

Stu- fen	Haken für senkr. Höhe von-bis m	Leiter- länge m	Best. Nr.	Preis €
5	1,26 - 1,41	1,53	860105	101,00
6	1,51 - 1,66	1,78	860106	113,00
7	1,76 - 1,91	2,03	860107	128,00
8	2,01 - 2,16	2,28	860108	137,50
9	2,26 - 2,41	2,53	860109	149,50
10	2,51 - 2,66	2,78	860110	166,00
11	2,76 - 2,91	3,03	860111	179,00
12	3,01 - 3,16	3,28	860112	192,00
13	3,26 - 3,41	3,55	860113	204,00

Typ 8601.30 mit 4 Haken,
2 Haken zur Parkstellung
2 Haken zur Anwendung,
Mehrpreis / Satz € 31,00

Lieferung unfrei ab Werk.

Alle Preise + gesetzlicher MwSt. ohne Deko-Material, nur für den gewerblichen Bedarf.

www.LBL.de

Sprossenleitern

aus Aluminium

GS-geprüft, entsprechend Europa-Norm EN 131, BetrSichV und Unfallverhütungsvorschrift BGV D 36 / GUV-V D36

15 Jahre
Qualitätsgarantie

Regale
Innenausbau
Einrichtungen

LBL GmbH
Lager- und
Betriebs-einrichtungen

Aluminium-Anlegeleiter

stabile Rechteckrohr-Holme; beidseitig geriffelte Vierkantsprossen 30 x 30 mm; dauerhafte Sprossen-/Holmverbindung, rutschsichere nivello®-Leiterschuhe. Außenbreite: 420 mm, Sprossenabstand: 280 mm.

Lieferung frei Haus

Arbeitshöhe bis ca. m	3,00	3,60	4,10	4,70	5,30	5,80	6,40	6,90	8,10
Leiterlänge m	1,93	2,49	3,05	3,60	4,17	4,74	5,30	5,86	6,98
Sprossenanzahl	6	8	10	12	14	16	18	20	24
Holmhöhe mm	58	58	58	58	58	73	73	85	98
Gewicht ca. kg	4,0	5,1	6,0	7,2	8,0	10,5	11,5	12,6	14,2
Bestell-Nr.	10006	10008	10010	10012	10014	10016	10018	10020	10024
Preis €	77,-	97,-	120,-	142,-	169,-	199,-	228,-	265,-	331,-

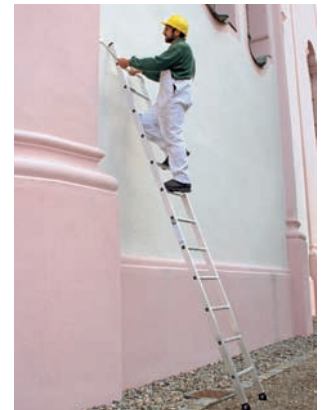

Aluminium-Schiebeleiter

2-teilig; stabile und korrosionsbeständige Führungsbeschläge, Steckhaken mit automatisch einrastender Abhebesicherung, Oberleiter von Hand von Sprosse zu Sprosse verstellbar, rutschsichere nivello®-Leiterschuhe. Ab Größe 2 x 14 Oberleiter mit Wandlaufrollen; beide Leiterteile getrennt verwendbar. Außenbreite: 420 mm, Sprossenabstand: 280 mm.

Arbeitshöhe bis ca. m	4,10	5,20	6,00	7,20	8,30	9,40	10,30	11,40	13,00
Leiterlänge ausgefahren m	2,96	4,08	4,92	6,04	7,22	8,34	9,18	10,30	11,90
Leiterlänge eingefahren m	1,94	2,50	3,06	3,62	4,14	4,74	5,30	5,86	6,95
Sprossenanzahl	2 x 6	2 x 8	2 x 10	2 x 12	2 x 14	2 x 16	2 x 18	2 x 20	2 x 24
Holmhöhe mm	73	73	73	73	73	85	98	98	114
Gewicht ca. kg	6,4	12,7	14,8	17,6	18,0	23,9	27,4	29,8	45,8
Bestell-Nr.	20206	20208	20210	20212	20214	20216	20218	20220	20224
Preis €	183,-	233,-	284,-	336,-	418,-	508,-	609,-	666,-	899,-



Aluminium-Regalleiter, einhängbar

80 mm tiefe, geriffelte Stufen, mit dauerhafter Stufen-Holmverbindung, rutschfeste Leiterschuhe, oberes Ende mit jeweils 2 Auflage- und Abstellhaken Ø 36 mm. Leiterbreite: 420 mm, Stufenabstand: 235 mm Leiterneigung: 20°

Bemerkung: Wir fertigen Regalleitern auch in der von Ihnen vorgegebenen exakten senkrechten Einhänghöhe. Dabei kommt der Preis der nächsthöheren Leiter sowie eine Änderungspauschale von 38 € in Anrechnung. Auf Maß gefertigte Regalleitern sind vom Umtausch ausgeschlossen.

Arbeitshöhe bis ca. m	2,80	3,30	3,80	4,30	4,80	5,30	5,80
Leiterlänge gesamt m	1,69	2,19	2,69	3,19	3,69	4,19	4,69
senkrechte Einhänghöhe m	1,58	2,05	2,52	2,99	3,46	3,93	4,40
Ausladung m	0,58	0,75	0,92	1,09	1,26	1,43	1,60
Stufenanzahl	6	8	10	12	14	16	18
Gewicht ca. kg	4,0	5,0	5,8	6,7	7,6	8,5	9,4
Bestell-Nr.	41306	41308	41310	41312	41314	41316	41318
Preis €	189,-	217,-	245,-	270,-	305,-	339,-	373,-



Schieneanlage	Bestell-Nr.	Preis €
Leichtmetallrohr Ø 30 mm, 3000 mm lang	30308	33,-
Leichtmetallrohr Ø 30 mm, 3000 mm lang eloxiert	30309	37,-
Zwischenhalter (je 1 m Rohr 1 St. erforderlich)	30310	10,-
Halter mit Endanschlag rechts	30311	16,-
Halter mit Endanschlag links	30312	16,-



Abb.: LM-Rohr mit Halter mit Endrohanschlag rechts und links

nivello®-Leiterschuhe:

mit beweglichem Gelenk zur vollflächigen Auflage auf dem Untergrund und 4-fach größerer Auflagefläche als unsere herkömmlichen Schuhe

4-fach gebündelte Sprossen-Holmverbindung:
dauerhaft und sicher
Scharnierverschraubungen:
massiv und langlebig

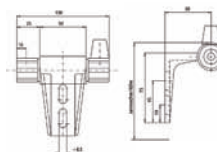
Zubehör für universelle Leitereinsätze,
z.B. Eimerhaken, Podeste etc.:
praktisch und arbeits-leichternd

Lieferung frei Haus.

Alle Preise + gesetzlicher MwSt. ohne Deko-Material, nur für den gewerblichen Bedarf.

www.LBL.de